



# TRUSO. LEGENDA BAŁTYKU

zabawa dla rodzin z dziećmi na wystawie

## WITAJ!

Nazywam się Olaf, mam 10 lat i jestem wikingiem. Razem z tatą podróżuję, ucząc się od niego kupiectwa. Dzisiaj zabiorę Cię do Truso, którego nikt nie odwiedzał od 1000 lat! To wikińskie dawne miasto, które leżało niedaleko miejsca, gdzie rzeka Wisła wpływa do Morza Bałtyckiego.

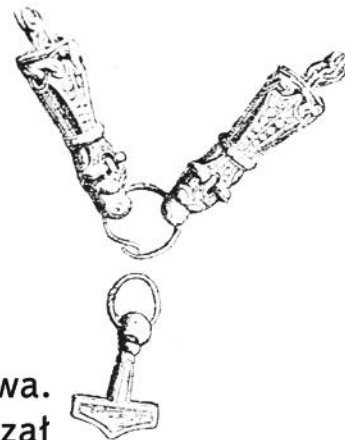

Przypłynęliśmy do Truso naszą łodzią. Czy widzisz ją? Podejdź do niej bliżej.

Tata siedzi jeszcze w łodzi, w ręce trzyma **STER**, który służy do kierowania łodzią. Widzisz materiał w czerwono-białe pasy?

To nasz **ŻAGIEL**, teraz jest złożony.

Obok leży drewniany drąg – to **MASZT**, na którym rozwieszamy żagiel.

W łodzi leży też **TRÓJNÓG ŻELAZNY** i **KOCIOŁEK**. Znajdziesz je?

Czy wiesz, do czego służą? Na rozstawionym trójnogu zawieszamy kociołek – to nasz garnek, w którym gotujemy.

W łodzi są też **TARCZE** – to do obrony, gdyby rabusie chcieli na nas napaść w trakcie podróży.

Po prawej stronie łodzi stoi drewniana skrzynia.

Będziemy z tatą ją zapełniać towarami - przedmiotami, które zakupimy w Truso, a potem wywieziemy i sprzedamy drożej w dalekich krajach.

Czy pomożesz nam odnaleźć potrzebne towary?

- |  |  |
|--|--|
| <input type="checkbox"/> Bursztyn  | <input type="checkbox"/> Pierścienie   |
| <input type="checkbox"/> Szklane koraliki  | <input type="checkbox"/> Metalowe zapinki (broszki)                                |
| <input type="checkbox"/> Wisiorek w kształcie młotka   | <input type="checkbox"/> Grzebień z poroża   |
| <input type="checkbox"/> Gra planszowa i pionki do gry   | <input type="checkbox"/> Żelazne raki do chodzenia po łodzi (dla ludzi i dla koni) |
| <input type="checkbox"/> Mały metalowy przedmiot w kształcie kobiety w długiej sukni (to ozdoba) | <input type="checkbox"/> Łyżwy (czy wiesz, z czego są zrobione?)                   |

## SUPER! Dzielnie się spisałeś!

Teraz mamy czas na zwiedzanie miasta. Obejrzyj wyświetlany na ekranie film pokazujący jak mogło wyglądać Truso 1000 lat temu.